

December guide

Alt du skal vide fra os omkring juletid

VESTHIMMERLANDS
FORSYNING



Åbningstider

VIS MIG ALLE ÅBNINGSTIDER

	GENBRUGS- PLADSERNE	IGEN IGEN BRUG
24. december	LUKKET	LUKKET
25. december	LUKKET	LUKKET
26. december	LUKKET	LUKKET
27. december	8-14	10-14
28. december	8-14	10-14
29. december	LUKKET	LUKKET
30. december	8-14	10-14
31. december	LUKKET	LUKKET
1. januar	LUKKET	LUKKET

VESTHIMMERLANDS
FORSYNING



Kundeservice

Kundeservice holder lukket mellem jul og nytår.
Ved manglende tømning af REST- OG MADAFFALD kan vi træffes på
telefon 98 68 32 00 i nedenstående tidsrum.

24. december	LUKKET
25. december	LUKKET
26. december	LUKKET
27. december	10 - 12
28. december	LUKKET
29. december	LUKKET
30. december	10 - 12
31. december	LUKKET
1. januar	LUKKET

VESTHIMMERLANDS
FORSYNING



Vagttелефон

Spildevand

96 97 95 30 eller 96 97 95 50

Forsyningsområde: Vesthimmerland

Drikkevand

96 97 95 30 eller 96 97 95 50

Forsyningsområde: Ertebølle, Gatten, Gunderup, Stistrup og Vestrup

VESTHIMMERLANDS
FORSYNING



Vi tager skraldet – hele julen!

VIS ANNONCE I FULD STØRRELSE

På grund af julens helligdage er der ændring i tømning af din beholder til REST- & MADAFFALD

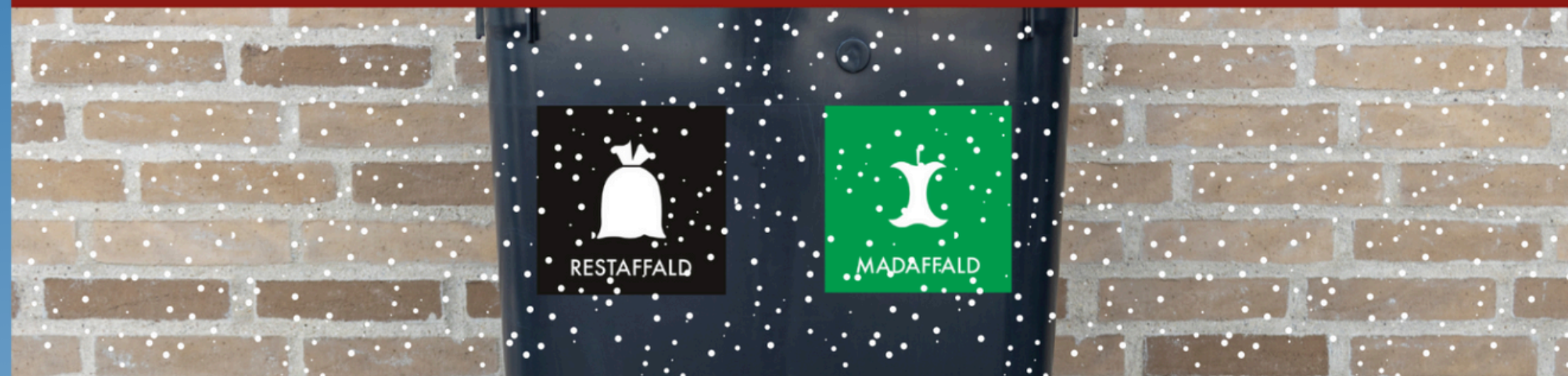

NORMAL

Mandag den 23. december
Tirsdag den 24. december
Onsdag den 25. december
Torsdag den 26. december

Mandag den 30. december
Tirsdag den 31. december
Onsdag den 1. januar
Torsdag den 2. januar

ÆNDRES TIL

Fredag den 20. december
Mandag den 23. december
Fredag den 27. december
Fredag den 27. december

Mandag den 30. december
Torsdag den 2. januar
Fredag den 3. januar
Fredag den 3. januar

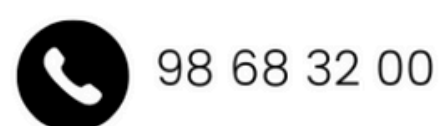

Vi ønsker jer en glædelig jul og et rigtig godt nytår!

VESTHIMMERLANDS
FORSYNING



Ekstra affald i julen

Har du brug for at komme af med ekstra RESTAFFALD i juledagene, kan du købe et "Ekstra-affald-mærkat"

[FORTÆL MIG MERE](#)



Ekstra affald

Dette mærke binder du på din ekstra affaldssæk

- Du kan benytte en hvilken som helst sæk til dit ekstra restaffald.
- Bind knude på sækken.
- Sækken må højst veje 20 kg.
- Stil sækken ved siden af din beholder til restaffald, så tager vi den med næste gang.
- Sørg for at mærket er synligt.
- Skraldemanden medtager kun ekstra affald i sække med dette mærke.
- Husk at sækken kun må indeholde restaffald.



98 68 32 00
info@vhforsyning.dk
FØLG OS PÅ FACEBOOK

VESTHIMMERLANDS
FORSYNING



Julens affald

LAD MIG SE HELE SORTERINGSGUIDEN

Adventskrans.....	RESTAFFALD	Juletræ.....	GENB.PLADS/KVASHEGN
Andefedt.....	MADAFFALD*	Klejnefedt.....	MADAFFALD*
Batteri.....	MILJØKASSE	Ler (små mængder).....	RESTAFFALD
Blinkende slips.....	MILJØKASSE	Lyskæde.....	MILJØKASSE
Flamingo.....	GENBRUGSPADS	Madaffald.....	MADAFFALD
Fritureolie.....	MADAFFALD*	Net fra appelsiner.....	RESTAFFALD
Fyrfadsllys.....	METAL	Nissehue.....	TEKSTILAFFALD
Gavebånd.....	RESTAFFALD	Oasis.....	RESTAFFALD
Gavepapir.....	RESTAFFALD	Palmin.....	MADAFFALD*
Gaveæske.....	PAP	Papkasse.....	PAP
Glaskugle.....	RESTAFFALD	Skotøjsæske.....	PAP
Juledekoration.....	RESTAFFALD	Spillende julekort.....	MILJØKASSEN
Julekalender.....	PAP	Stearinlys.....	RESTAFFALD
Julekort.....	PAP	Stjerneaster (afbrændt)....	METAL

* Små mængder fedt kan sorteres som MADAFFALD. Lad det køle helt af, inden du dobbeltemballerer det, så du undgår, at fedtet løber ud i din beholder. Store mængder fedt skal afleveres i miljøskuret på genbrugspladsen.

VESTHIMMERLANDS
FORSYNING





Husk at rydde for sne

- Ryd sne så det er muligt at trække beholderen helt ud til tømning
- Lav passage igennem eventuelle snedriver (min. 1 meter bred)
- Strø sand, salt eller grus, så underlaget er skridsikkert

Kan du ikke nå at rydde for sne?
Stil beholderen frem til vejen, så tømmer vi naturligvis.

VESTHIMMERLANDS
FORSYNING





Tømningsskalendar 2025

[HENT MIN TØMNINGSKALENDER](#)

Klik på linket herover og se, hvornår vi tømmer dine beholdere i 2025.

VESTHIMMERLANDS
FORSYNING





Gavepapir & gavebånd = Restaffald

Gavepapir er ofte overfladebehandlet og belagt med plast og glimmer, og papirfibrene i gavepapir egner sig ikke til genanvendelse.

Gavebånd kan heller ikke genanvendes, og desuden kan selv et lille stykke gavebånd sættes sig fast og stoppe maskineriet på sorteringsanlægget.

Så hvis ikke du genbruger det til næste år, skal det enten i beholderen til RESTAFFALD eller afleveres som "Rest efter sortering" på genbrugspladsen.

VESTHIMMERLANDS
FORSYNING



Andefedt og klejnefedt

Små mængder fedt kan sorteres som MADAFFALD. Lad det køle helt af, inden du dobbeltemballerer det, så du undgår, at fedtet løber ud i din beholder.

Store mængder fedt skal afleveres i miljøskuret på GENBRUGSPLADSEN.

God idé

En praktisk måde at opbevare andefedt på, er ved at fryse det ned i en lufttæt beholder, så det er klar, når du ønsker at tilberede brasede kartofler, råstegte grøntsager, rødkål eller blot når du har brug for at pensle lidt brød.

VESTHIMMERLANDS
FORSYNING



Juletræet ^{uden} ~~med~~ sin pynt

Når juletræet er ryddet for pynt, kan du aflevere det på genbrugspladsen, men det er langt bedre at beholde det derhjemme.

Find idéer på nettet

- Lav stolper af stammen og byg dit eget kvashegn
- Klip grene og kviste af juletræet og læg dem i dit kvashegn
- Brug stammen som brænde til næste sommer – fx når der skal laves snobrød
- Sav skiver af stammen til næste års juledekorationer eller bordskånere
- Lav duftposer med nåle fra juletræet
- Brug grenene til at beskytte udsatte planter i haven – fx rosenbedet
- Gem grenene til sommer og brug dem som klatregrene for dine ærter i køkkenhaven
- Fjern grene fra træet og brug dem til at lave en naturlig krans fx til kirkegården.
- Placer det gamle juletræ i haven som skjul for små dyr om vinteren. Det kan give beskyttelse mod kulde og rovdyr.

VESTHIMMERLANDS
FORSYNING





BANG! Din guide til krudtet

Overvej lige engang, om det skal være i år, du tager skridtet mod en mere klimavenlig, pengebesparende og dyrevenlig nytårsfest – ved ganske enkelt at fravælge krudtet!

- Affyret fyrværkeri, knaldperler og bordbomber skal i RESTAFFALD eller på genbrugspladsen som "Rest efter sortering".
- Ubrugt fyrværkeri og fusere skal afleveres i miljøskuret på genbrugspladsen.
- Ulovligt fyrværkeri skal afleveres til politiet – ikke til os.
- Benyt aldrig den røde miljøkasse til fyrværkeri.

VESTHIMMERLANDS
FORSYNING



I tvivl?

Du er altid velkommen til at kontakte os.



98 68 32 00



info@vhforsyning.dk



vesthimmerlandsforsyning.dk



facebook.com/vhforsyning.dk



Stengårdsvej 33, 9670 Løgstør

VESTHIMMERLANDS
FORSYNING

